

UCHWAŁA NR XXIII/152/2016
RADY POWIATU NOWODWORSKIEGO
z dnia 28 września 2016r.

w sprawie pozbawienia kategorii drogi powiatowej drogi nr 2415W Wola Błędowska – Falbogi Borowe na odcinku 1500 m położonym na terenie gm. Pomiechówek, przebiegającej na terenie powiatu nowodworskiego w gm. Pomiechówek

Na podstawie art. 10 ust. 1, 2, 3 w związku z art. 6a ust. 2 ustawy z dnia 21 marca 1985 r. o drogach publicznych (Dz. U. z 2016 r. poz. 1440 z późn. zm.) Rada Powiatu uchwala, co następuje.

§ 1 Pozbawia się kategorii drogi powiatowej drogę nr 2415W Wola Błędowska – Falbogi Borowe na odcinku 1500 m położonym na terenie gm. Pomiechówek, zgodnie z przebiegiem wskazanym na mapie stanowiącej załącznik do niniejszej uchwały.

§ 2 Wykonanie uchwały powierza się Zarządowi Powiatu.

§ 3 Uchwała wchodzi w życie po upływie 14 dni od daty ogłoszenia w Dzienniku Urzędowym Województwa Mazowieckiego, z mocą od 1 stycznia 2017r.

Wiceprzewodniczący Rady
/-/ Zdzisław Szmytkowski

del. do uchwały
nr XXIII/152/2016
 Rady Powiatu Sandomierskiego
 z dn. 28.09.2016r.
 gmina Joniec

dr. 2115K Nola Biedomska -
 zabogi bonare
 odc. 1500 m

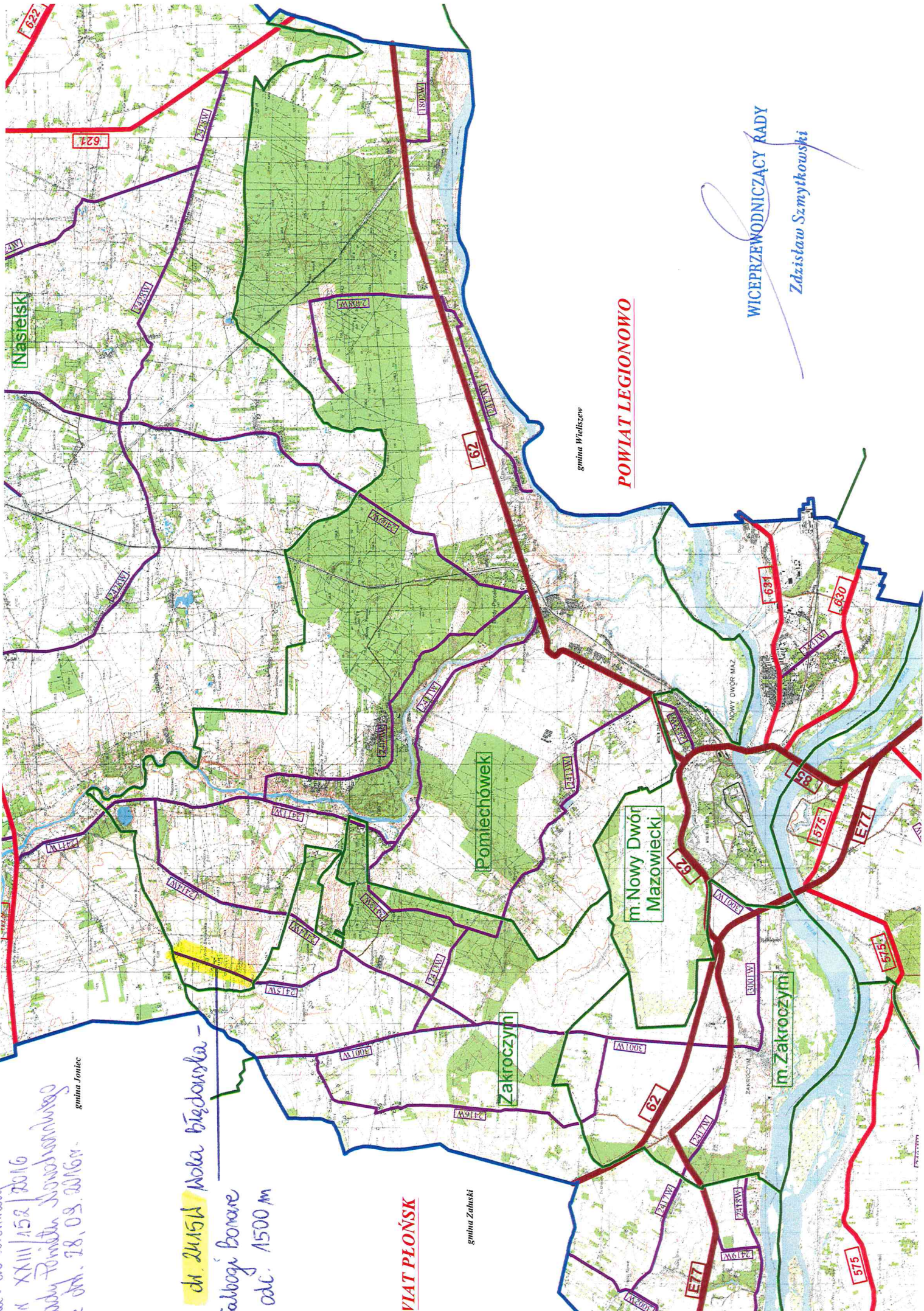

VIAT PŁOŃSK

gmina Zaluski

gmina Wieliszew

POWIAT LEGIONOWO

WICEPRZEWODNICZĄCY RADY

Zdzisław Szmytkowski