ZARZĄD
POWIATU NOWODWORSKIEGO
ul. Ignacego Paderewskiego 1B
05-100 Nowy Dwór Mazowiecki

BR.0025.253.2016

Uchwała Nr .....253...../2016

Zarządu Powiatu Nowodworskiego

z dnia .....24 listopada.....2016r.

w sprawie zaopiniowania wniosku o zaliczenie do kategorii dróg publicznych wskazanych ulic położonych na terenie gminy Nowy Dwór Mazowiecki

Na podstawie art. 32 ust 1 ustawy z dnia 5 czerwca 1998r. o samorządzie powiatowym (Dz.U. z 2016r., poz. 814) oraz art. 7 ust. 2 i 10 ust. 2 ustawy z dnia 21 marca 1985r. o drogach publicznych (Dz.U. 2016 r., poz. 1440) Zarząd Powiatu Nowodworskiego uchwala, co następuje:

§ 1 Opiniuje się pozytywnie wniosek Burmistrza Miasta Nowy Dwór Mazowiecki z dnia 04 listopada 2016r. w sprawie zaliczenia do kategorii dróg publicznych wskazanych ulic:
- ulica Wojska Polskiego na odcinku od ul. Berlinga do ul. Wspólnej
- ulica Matki Bożej Częstochowskiej na odcinku od ul. Obrońców Modlina
- droga bez nazwy na nieruchomości 71/6 na odcinku od Wieży Michałowskiej do nieruchomości nr 71/8 i odcinek w kierunku wału przeciwpowodziowego oraz bez nazwy na nieruchomości 71/8 od drogi wojewódzkiej nr 631 do wału przeciwpowodziowego

położonych na terenie Gminy Nowy Dwór Mazowiecki, zgodnie z załącznikami do niniejszej uchwały.

§ 2 Uchwała wchodzi w życie z dniem podjęcia.

Podpisy członków Zarządu Powiatu:

STAROSTA
Magdalena Biernacka

1. Magdalena Biernacka .....
2. Paweł Calak .....
3. Dariusz Tabęcki .....
4. Anna Maliszewska .....
5. Radosław Kasiak .....

Kancelaria Radców Prawnych
Nieścior Z. Wołoszyński w Pułtusku
Piotr Łaziebiński

załącznik nr 2

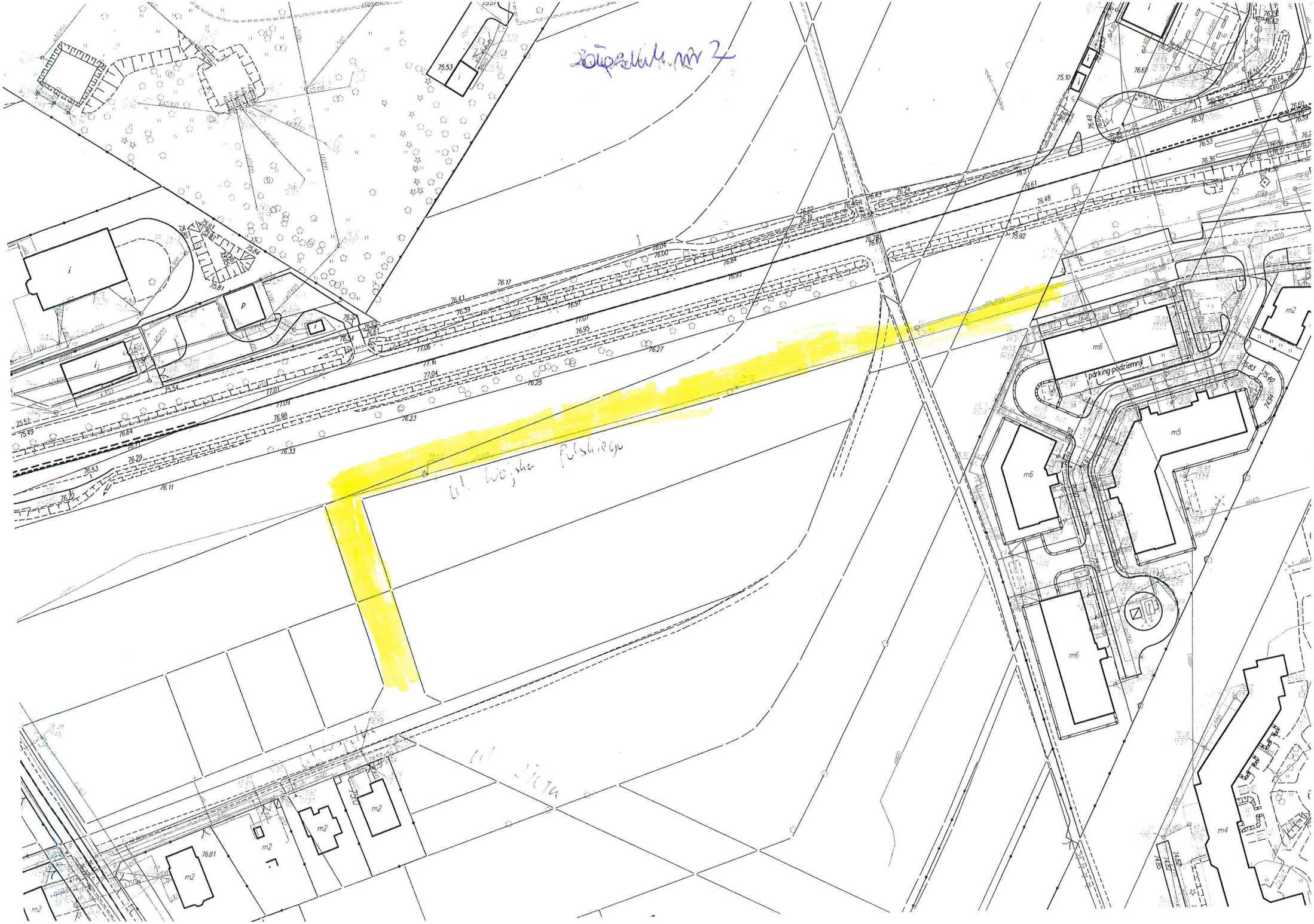

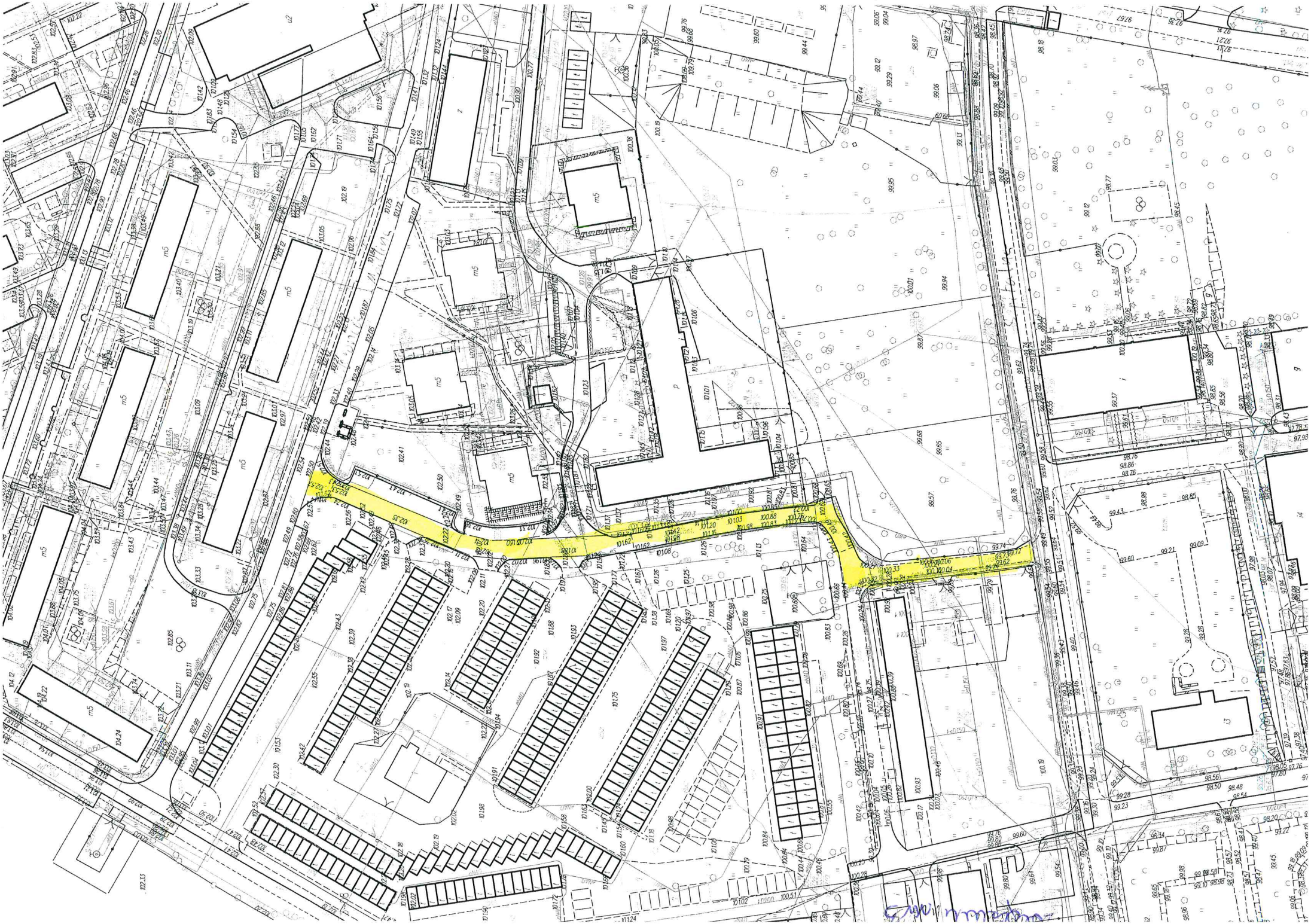

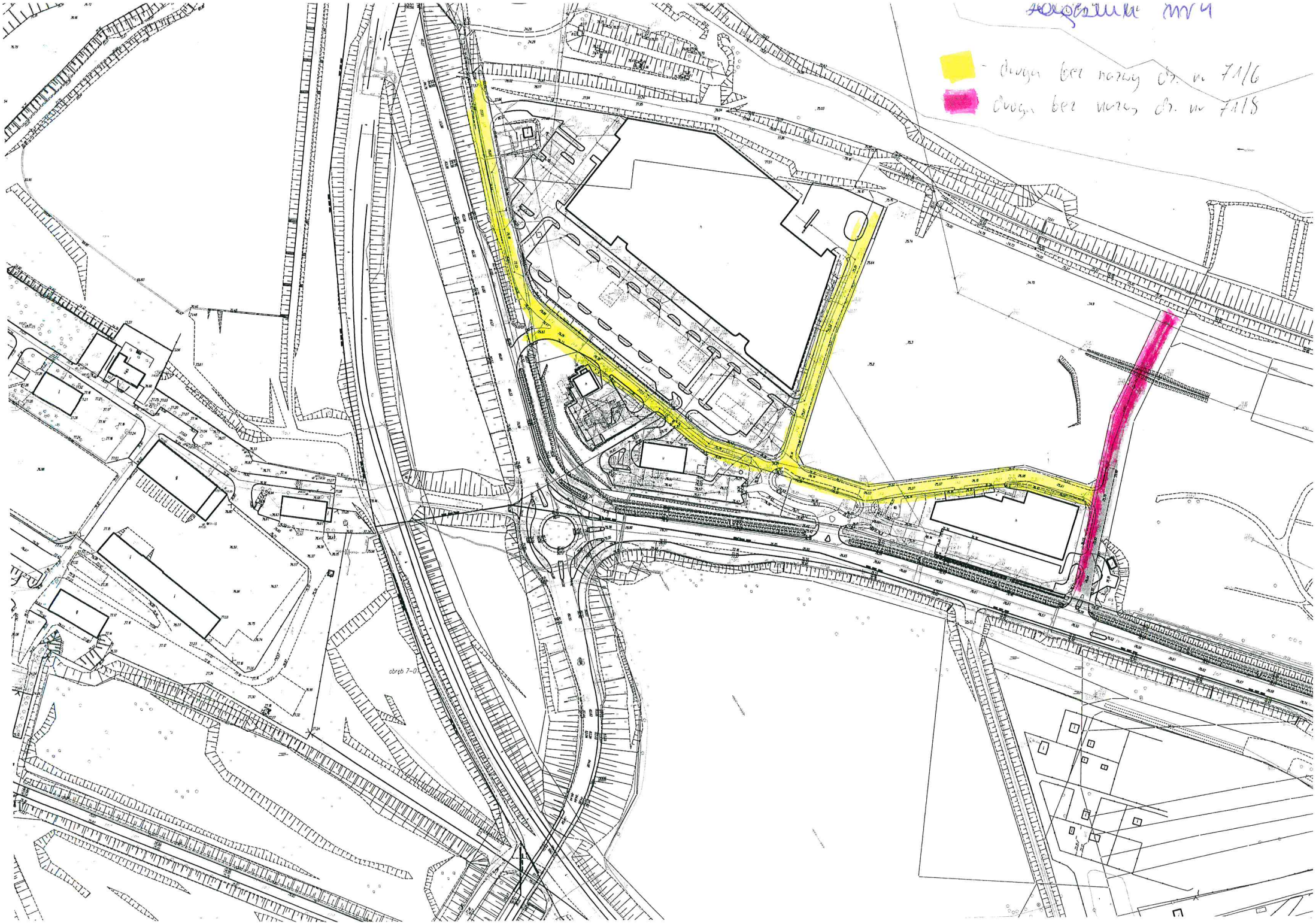
- droga bez nazwy dz. nr 71/6
droga bez nazwy dz. nr 71/8